

PIANO ESTATE
2021



ISTITUTO COMPRENSIVO DI BUJA



Finalità

I moduli previsti nel Piano vogliono creare un naturale collegamento con l'anno scolastico 2021/2022 attraverso la promozione di attività volte a potenziare:

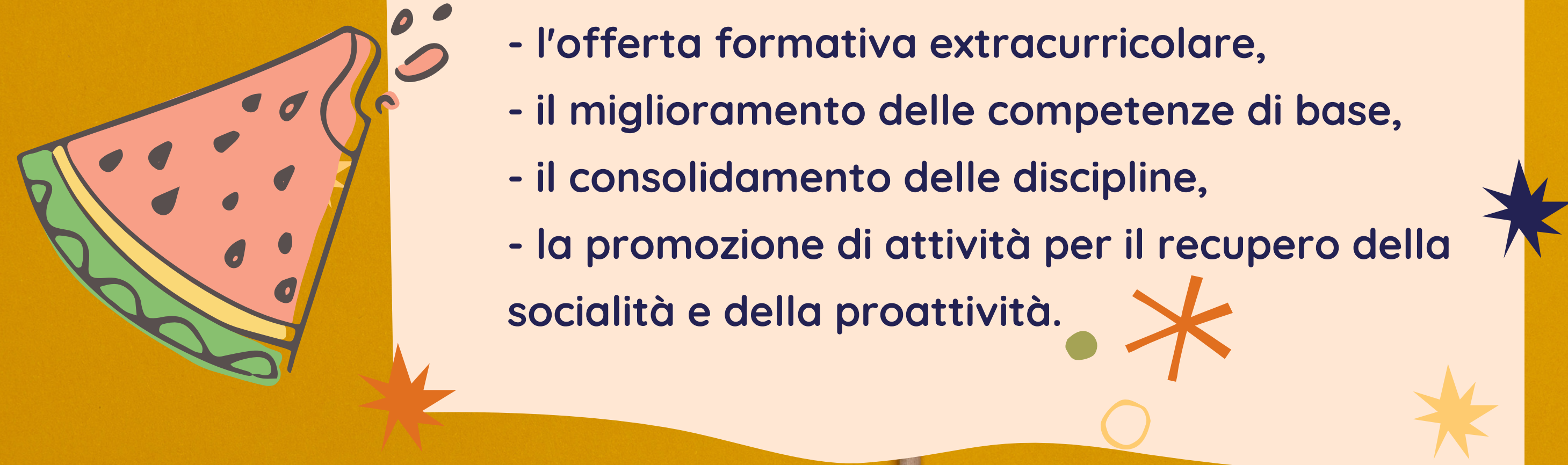
- l'offerta formativa extracurricolare,
 - il miglioramento delle competenze di base,
 - il consolidamento delle discipline,
 - la promozione di attività per il recupero della socialità e della proattività.
- 

MODULI

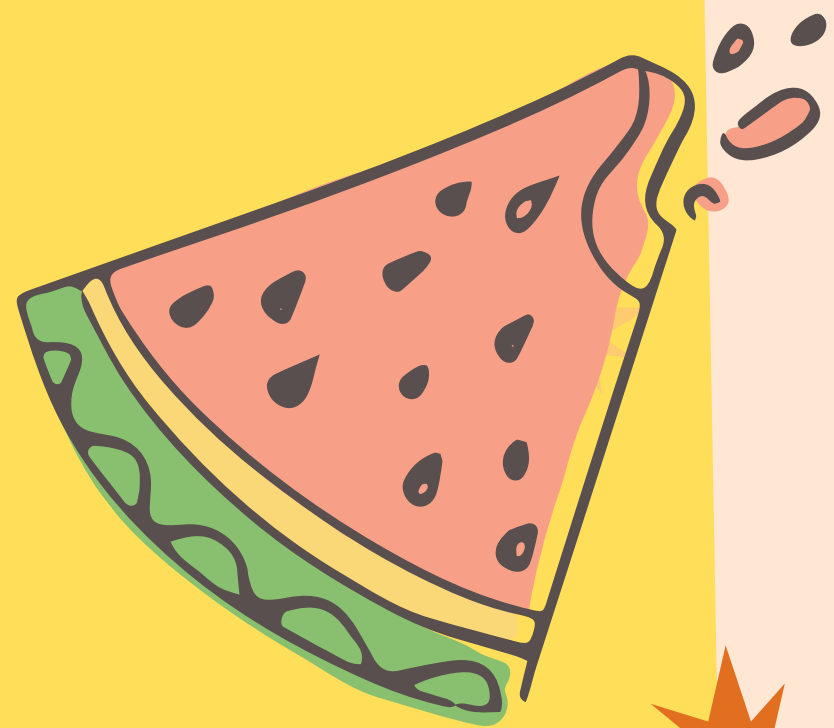

SCUOLA INFANZIA BUJA

Giornate di accoglienza

SETTEMBRE

13-14-15

dalle 9.00

alle 11.00

- Conosco la scuola: giochi in giardino e in sezione con mamma e papà;
- Conosco le maestre: a scuola con mamma e papà

Destinatari

Bambini piccoli (nuovi iscritti)

Iscrizioni

La proposta verrà inviata alle famiglie dall'Istituto

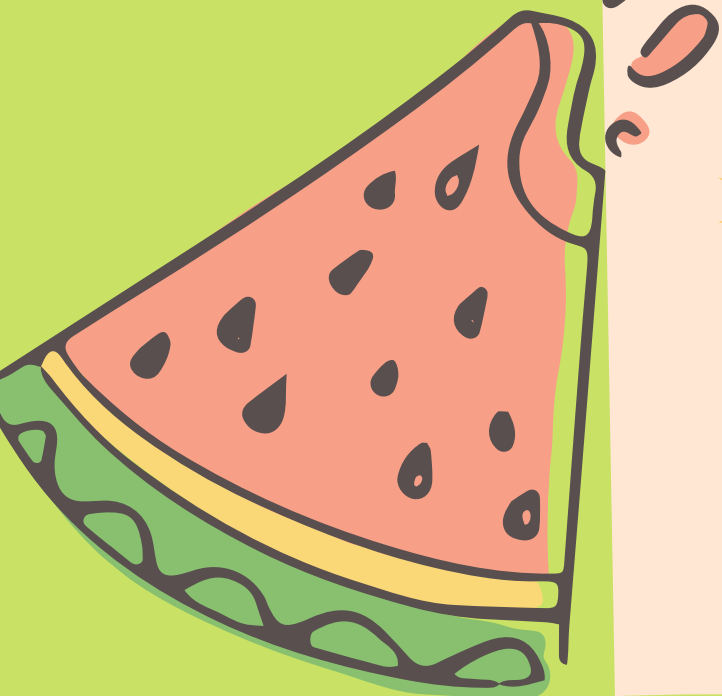

SCUOLA INFANZIA BUJA

W la scuola!

SETTEMBRE

6-10

dalle 9.00
alle 12.00

- Favole in gioco
- Giochi di maghi, fate e truccabimbi
- Laboratorio pazzo: esperimenti scientifici
- A scuola di chef - Laboratorio

Destinatari

Bambini medi e grandi

Iscrizioni

La proposta verrà inviata alle famiglie dall'Istituto

SCUOLE INFANZIA/PRIMARIE BUJA

Giochiamo con le mani

SETTEMBRE

6-10

dalle 9.00
alle 12.00

- Laboratori manuali ed espressivi;
- Attività, giochi e canti in inglese

Destinatari

Bambini in passaggio
dall'infanzia alla primaria

Iscrizioni

La proposta verrà
inviata alle famiglie
dall'Istituto

SCUOLA INFANZIA TREPPO

Mi piace se ti muovi

SETTEMBRE

6-10

dalle 9.00

alle 11.00

- Attività motorie per sviluppare la coordinazione, la motricità grossomotora e favorire la socializzazione

Destinatari

Bambini medi e grandi

Iscrizioni

La proposta verrà inviata alle famiglie dall'Istituto

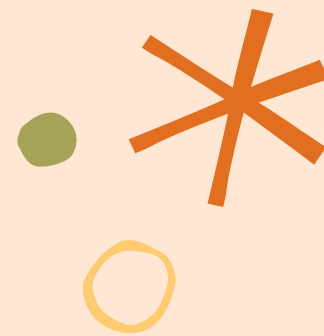
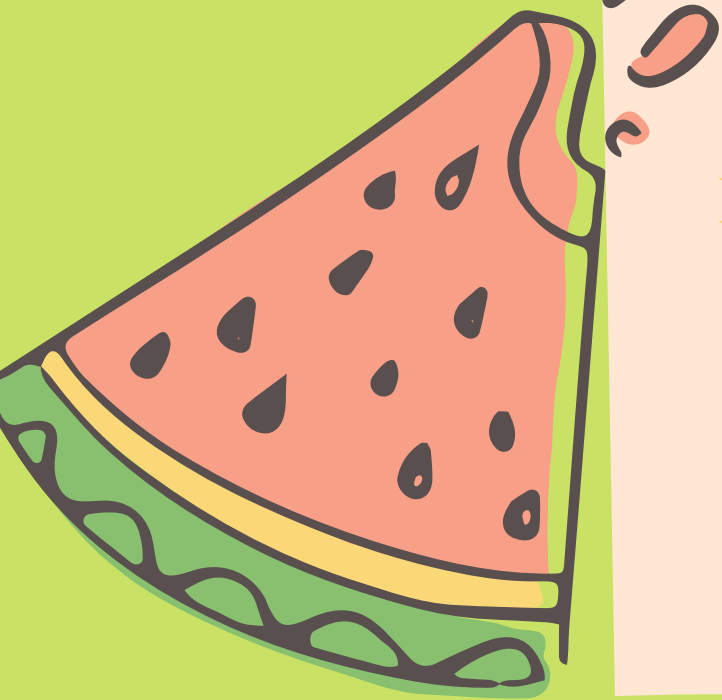

SCUOLE INFANZIA / PRIMARIA TREPPO

STEM/CODING

SETTEMBRE

6-10

dalle 9.00
alle 12.00

- Attività di STEM e CODING
- Laboratori CLIL in lingua inglese

Destinatari

Bambini in passaggio
dall'infanzia alla primaria

Iscrizioni

La proposta verrà
inviata alle famiglie
dall'Istituto

SCUOLA PRIMARIA TREPPO

Percorso motorio-artistico

SETTEMBRE

6-10

**dalle 9.00
alle 11.30**

- Laboratori di gioco-sport
- Laboratori espressivi

Destinatari

Bambini seconda,
terza e quarta

Iscrizioni

La proposta verrà
inviata alle famiglie
dall'Istituto

SCUOLE PRIMARIE AVILLA - S.STEFANO

Percorso orient...artistico

SETTEMBRE

6-10

dalle 9.00
alle 11.30

- Laboratori di orienteering
- Laboratori espressivo-teatrali

Destinatari

Bambini seconda e
terze

Iscrizioni

La proposta verrà
inviata alle famiglie
dall'Istituto

SCUOLE PRIMARIE MADONNA-S.STEFANO

UNO... DUE... VIA!

SETTEMBRE

6-10

**dalle 9.00
alle 12.00**

- Laboratori di costruzione giochi
- Attività di socializzazione

Destinatari

Bambini seconde

Iscrizioni

La proposta verrà inviata alle famiglie dall'Istituto

SCUOLE PRIMARIE / SECONDARIA



DIGITAL NATURAL MAP

SETTEMBRE

6-10

dalle 9.00
alle 12.00

- Lettura del territorio e creazione di una mappa digitale

Destinatari

Ragazzi in passaggio dalla primaria alla secondaria e ragazzi 3A

Iscrizioni

La proposta verrà inviata alle famiglie dall'Istituto

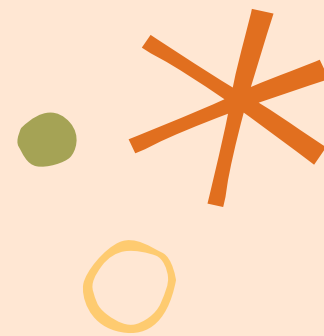
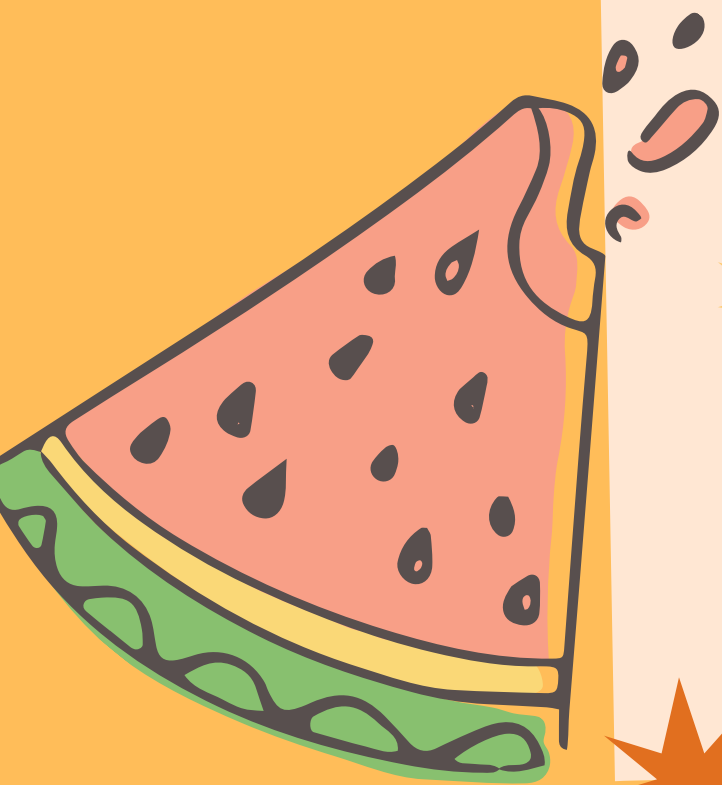

SCUOLE PRIMARIE / SECONDARIA

LABORATORIO ARTISTICO-ESPRESSIVO

SETTEMBRE

6-10

dalle 9.00
alle 12.00

- Laboratori creativo-espressivi con utilizzo di tecniche e materiali diversi

Destinatari

Bambini classi quinte primarie e ragazzi 3B e 3C

Iscrizioni

La proposta verrà inviata alle famiglie dall'Istituto

SCUOLA SECONDARIA

LABORATORI disciplinari

SETTEMBRE

6-10

dalle 9.00
alle 12.00

- Percorsi di recupero e potenziamento disciplinare

Destinatari

Ragazzi
seconde e terze

Iscrizioni

La proposta verrà
inviata alle famiglie
dall'Istituto